

UNIVERSIDAD  
**NACIONAL**  
DE COLOMBIA

PROYECTO **CULTURAL, CIENTÍFICO Y COLECTIVO** DE NACIÓN

# Proceso de Movilidad Saliente Nacional e Internacional

Generalidades y novedades

---

Oficina de Relaciones Interinstitucionales - ORI

*Universidad Nacional de Colombia*

PROYECTO **CULTURAL, CIENTÍFICO Y COLECTIVO** DE NACIÓN

## ¿QUÉ ES LA ORI?

La Oficina de Relaciones Interinstitucionales es la oficina que apoya el trámite de movilidad, convenios y proyectos de cooperación internacional de la Sede Medellín.

La oficina a nivel central depende de la Dirección de Relaciones Exteriores – DRE ubicada en Bogotá y a nivel Sede, depende de la Vicerrectoría.

# SERVICIOS

- Asesoría, apoyo y coordinación de los procesos de Movilidad Académica Nacional e Internacional, tanto entrante como saliente de la Sede Medellín.
- Asesoría y apoyo en el trámite de convenios nacionales e internacionales.
- Coordinación del programa Anfitriones UN
- Realización de eventos que promuevan la movilidad, las oportunidades de estudios y becas que beneficien a la comunidad de la Sede.
- Apoyar las relaciones y alianzas estratégicas con otras universidades e instituciones públicas o privadas.
- Socialización de oportunidades de becas de estudio, etc...
- Información sobre visas, trámites de Aerocivil, embajadas, migración Colombia, etc.

## NOVEDADES

Puesta en vigencia de la RESOLUCIÓN 13 DEL 09 de Julio de 2021 "Por la cual se establecen los requisitos y las definiciones, modalidades y duración para la movilidad académica estudiantil interinstitucional en la Universidad Nacional de Colombia y se deroga la Resolución 105 de 2017 de la Vicerrectoría Académica"

# Movilidad Académica Saliente Nacional e Internacional

## Requisitos

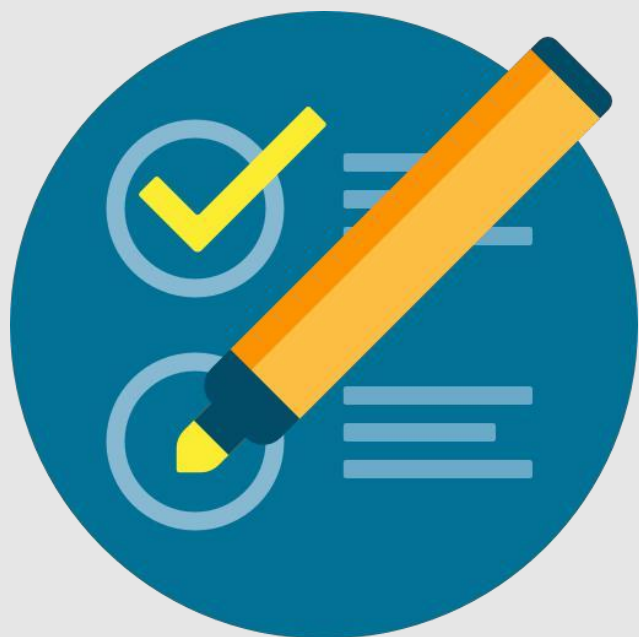

- Ser estudiante activo al momento de realizar la movilidad  
Nota: (la solicitud se puede realizar estando en reserva de cupo.)
- No tener sanciones académicas ni disciplinarias.
- Haber superado el 40% de los créditos del plan de estudios. En el caso de posgrado, es el tutor o director de la tesis, quien define el momento en que pueda solicitar la movilidad.
- Tener un Promedio Académico Ponderado Acumulado (P.A.P.A) igual o superior a 3.5.
- Asumir los costos de desplazamiento y sostenimiento durante la realización de la movilidad.

# MODALIDADES DE MOVILIDAD SALIENTE



## **CURSAR ASIGNATURAS :**

Se adelantan cursos o asignaturas complementarios al plan de estudios en otra institución.



## **INTERCAMBIO ACADÉMICO VIRTUAL:**

Actividades académicas realizadas de manera remota en una institución de destino, las cuales son reconocidas dentro del plan de estudios.



## **PASANTÍA (Trabajo de grado) Y/O ESTANCIA DE INVESTIGACIÓN:**

Actividad académica en la que un estudiante lleva a cabo estudios complementarios a sus prácticas investigativas, en otra institución bajo la tutoría de un investigador o supervisor tanto en la institución de origen como en la de destino.



## **PRÁCTICAS (Trabajo de grado):**

Actividad académicas complementarias al proceso de formación, en las que los estudiantes aplican su conocimiento teórico en situaciones reales en una institución.

NOTA: La movilidad se aprueba hasta por 2 períodos académicos. Sin embargo, a aprobación de nuevas solicitudes de movilidad y las excepciones relacionadas con la duración de la movilidad, serán aprobadas por el Consejo de la Facultad

# PASANTÍA O ESTANCIA DE INVESTIGACIÓN

## CONSIDERACIONES IMPORTANTES

- Fundamental contar con la carta de aceptación de la Institución de Destino y presentar la documentación descrita anteriormente.
- El estudiante debe tener claro cómo desea homologar esta movilidad. Existen varias opciones: como créditos de libre elección, PAE o trabajo de grado.

Para esto debe remitirse previamente a su facultad y solicitar asesoría ya que la ORI solo se encarga de tramitar la formalización de su movilidad.





# PRÁCTICAS PROFESIONALES

## CONSIDERACIONES IMPORTANTES

- El estudiante debe realizar previamente el proceso correspondiente ante la oficina de prácticas de su facultad
- Posteriormente solicitar la movilidad diligenciando el formulario de solicitud. (Preguntar en la ORI)
- Solicitar apoyo a la ORI la suscripción de un convenio específico.

Es importante que el estudiante inicie este trámite con tiempo pues la suscripción del convenio puede tardar.



# CURSAR ASIGNATURAS

## CONSIDERACIONES IMPORTANTES

- Identifique la institución de su interés.
- Verifique fecha de cierre, reúna la documentación requerida y envíe su solicitud a la Facultad.
- La ORI enviará su postulación a la DRE y ellos lo presentarán a la U. de destino.
- Usted recibirá respuesta de la Universidad de Destino y asumirá la continuidad del proceso.



# CONVOCATORIAS

## GENERAL Y ESPECÍFICAS

### CONVOCATORIAS ESPECÍFICAS:

Son aquellas convocatorias que, como su nombre lo indica, se abren para postularse a una institución específica. Previo acuerdo entre las Universidades.

### CONVOCATORIA GENERAL:

Es la convocatoria que se abre para postularse a una movilidad en diferentes situaciones tales como:

- Instituciones con las que efectivamente se tiene convenio de movilidad, pero que por alguna razón no abren convocatoria específica.
- Postulaciones a pasantías o prácticas
- Instituciones con las que no se tiene convenio de movilidad.

# CONVOCATORIAS

## DRE Y ORI

### DRE

#### Convocatorias Abiertas

Alcance de la Convocatoria:

-- Seleccione --

Mostrando 1 al 4 de 7

N°	Nombre de la Convocatoria	Organismo Oferente	Fecha de Cierre en la Dirección de Relaciones Exteriores	Objetivo
2020-0331	ESTUDIANTE AUXILIAR DRE - APOYO EN EL APRENDIZAJE Y LA PRÁCTICA DEL IDIOMA INGLÉS - SEGUNDO SEMESTRE DE 2020 - SEDE TUMACO	Universidad Nacional de Colombia - Dirección de Relaciones Exteriores	13-08-2020	El plan de acción de la Dirección de Relaciones Exteriores de la Universidad Nacional de Colombia incluye el apoyo a la política lingüística, con el fin de asegurar mejores oportunidades académicas, e...
2020-0330	CONVOCATORIA UNIVERSIDAD NACIONAL DE COLOMBIA - GRUPO PARISTECH 2020-2021	Grupo ParisTech	05-09-2020	El objetivo de esta convocatoria es realizar una pre-selección de estudiantes para participar del proceso de admisión al programa de doble titulación con el Grupo ParisTech. Dicho proceso de admisión ...
2020-0329	RESULTADOS DE LA CONVOCATORIA N° 2020-0327: ESTUDIANTES AUXILIARES DRE - APOYO EN EL APRENDIZAJE Y LA PRÁCTICA DEL IDIOMA INGLÉS - SEGUNDO SEMESTRE DE 2020 - SEDE BOGOTÁ	Universidad Nacional de Colombia - Dirección de Relaciones Exteriores	14-08-2020	El plan de acción de la Dirección de Relaciones Exteriores de la Universidad Nacional de Colombia incluye el apoyo a la política lingüística, con el fin de asegurar mejores oportunidades académicas, e...
2020-0328	RESULTADOS DE LA CONVOCATORIA N° 2020-0325: ESTUDIANTES AUXILIARES DRE - APOYO EN EL APRENDIZAJE Y LA PRÁCTICA DEL IDIOMA INGLÉS - SEGUNDO SEMESTRE DE 2020 - SEDES PALMIRA, TUMACO Y AMAZONIA	Universidad Nacional de Colombia - Dirección de Relaciones Exteriores	14-08-2020	El plan de acción de la Dirección de Relaciones Exteriores de la Universidad Nacional de Colombia incluye el apoyo a la política lingüística, con el fin de asegurar mejores oportunidades académicas, e...

<< Primero

< Anterior

Página 1

Siguiente >

Último >>

### ORI

#### CONVOCATORIAS MOVILIDAD SALIENTE 2022-1S

UNIVERSIDAD	PAÍS	CIERRE DRE	CUPOS
<a href="#">MOVILIDAD ACADÉMICA ESTUDIANTIL SALIENTE NACIONAL E INTERNACIONAL (2022-01)</a>	Todo el Mundo	10/12/2021	Definidos por la institución de destino
<a href="#">ALICE SALOMON HOCHSCHULE - UNIVERSITY OF APPLIED SCIENCE</a>	Alemania	15/10/2021	Hasta un(1) cupo con una beca de 300 euros al mes, durante un periodo de cinco meses (suma total: 1.500,00 euros).
<a href="#">BERGISCHE UNIVERSITÄT WUPPERTAL</a>	Alemania	12/11/2021	Definidos por la institución de destino
<a href="#">FACHHOCHSCHULE BIELEFELD UNIVERSITY OF APPLIED SCIENCES (FH BIELEFELD)</a>	Alemania	15/10/2021	Definidos por la institución de destino
<a href="#">FREIE UNIVERSITÄT BERLIN</a>	Alemania	12/10/2021	Definidos por la institución de destino
<a href="#">FRIEDRICH-ALEXANDER UNIVERSITÄT ERLANGEN-NÜRNBERG</a>	Alemania	15/10/2021	Hasta cuatro(4) cupos disponibles.
<a href="#">HOCHSCHULE OFFENBURG - UNIVERSITY OF APPLIED SCIENCES</a>	Alemania	13/10/2021	Definidos por la institución de destino
<a href="#">JOHANNES GUTENBERG UNIVERSITÄT MAINZ</a>	Alemania	22/10/2021	Hasta cinco(5) cupos disponibles.
<a href="#">KATHOLISCHE HOCHSCHULE MAINZ</a>	Alemania	22/10/2021	Hasta cinco(5) cupos disponibles.
<a href="#">LUDWIG-MAXIMILIANS UNIVERSITÄT MÜNCHEN (LMU)</a>	Alemania	8/10/2021	Hasta dos(2) cupos disponibles.
<a href="#">PHILIPPS-UNIVERSITÄT MARBURG</a>	Alemania	29/10/2021	Hasta cinco(5) cupos disponibles.
<a href="#">TECHNISCHE UNIVERSITÄT BERLIN (TUB)</a>	Alemania	15/10/2021	Hasta dos(2) cupos disponibles.
<a href="#">TECHNISCHE UNIVERSITÄT DARMSTADT</a>	Alemania	15/10/2021	Hasta seis(6) cupos disponibles.
<a href="#">TECHNISCHE UNIVERSITÄT MÜNCHEN (TUM)</a>	Alemania	12/10/2021	Definidos por la institución de destino
<a href="#">UNIVERSITÄT BAYREUTH (UBT)</a>	Alemania	15/10/2021	Hasta dos(2) cupos disponibles.

# DOCUMENTOS

## MOVILIDAD NACIONAL E INTERNACIONAL

### DOCUMENTOS GENERALES :

- Formato de solicitud en línea:  
<http://www.dre.unal.edu.co/nc/esx/movilidad/saliente.html>
- Certificado de notas SIA
- Copia del documento de identidad

### MOV. INTERNACIONAL

- Copia legible del pasaporte
- Carta de motivación
- Carta de respaldo económico.
- Carta de aval de un tutor de la institución de destino. (Pasantías)
- Certificado de idioma
- Formato de responsabilidad individual
- Los demás documentos solicitados por la institución anfitriona.

### MOV. NACIONAL - SIGUEME

- Formulario de aplicación SÍGUEME
- Copia del recibo de pago de matrícula.
- Constancia de afiliación vigente a una EPS o de servicio médico
- Diligenciar un formulario google
- NOTA: En el caso de posgrado anexar Hoja de vida (máximo 2 hojas).

# Sobre la Respuesta

## CONSIDERACIONES IMPORTANTES

¿Cuándo?

Aproximadamente dos (2) meses después de realizada la postulación a la universidad de destino.

¿Cómo?

Existen dos posibilidades:

- Cuando la ORI recibe la respuesta, se le notifica al estudiante mediante correo electrónico.
- Cuando el estudiante recibe la respuesta, debe notificar a la ORI para continuar los trámites respectivos.



# PREPARACIÓN DEL VIAJE

## CONSIDERACIONES IMPORTANTES

- Tramitar Visa, Tiquete y Seguro médico internacional
- Solicitar el apoyo de la ORI para obtener una presentación institucional ante:
  - ✓ Embajada del país de destino (trámite de visa)  
<http://www.dre.unal.edu.co/formularios/embajada.html>
  - ✓ Expedición de la tarjeta ISIC (Estudiante Internacional - El trámite tarda un mes y se solicita en la ORI.
  - ✓ Aeronáutica civil



# Preparación para el viaje

## CONSIDERACIONES IMPORTANTES

### INFORMESE SOBRE:

- Pago de otros costos académicos
- Normativa de Movilidad Saliente (Resolución 13 de 2021)
- Presentación de pruebas ECAES
- Asesoría sobre el costo de vida en el país de destino: hospedaje, alimentación, transporte.
- Requisitos de vacunación (Brasil y Europa)
- Cambio de divisa.

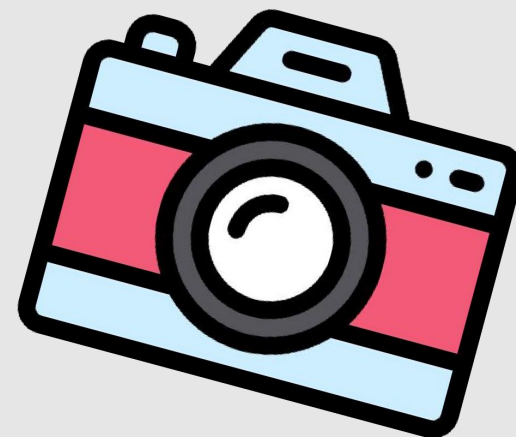



# Al llegar al Destino

- Debe diligenciar el certificado de llegada.
- Debe remitir a la ORI su póliza de seguro médico internacional
- Una vez que consolide su matrícula, debe informar a la ORI y a la FACULTAD sobre las asignaturas que va a cursar en la institución de destino y solicitar el AVAL DEL CONSEJO DE FACULTAD ya que este es un requisito indispensable para su movilidad y para homologar sus cursos.
- Informe a la ORI sobre cualquier novedad.



# Sobre el proceso

## CONSIDERACIONES IMPORTANTES

### RECUERDE QUE:

- Es su deber informarse acerca de los procesos, tanto en la Universidad Nacional como en la universidad de destino.
- La 'Asignatura de Otra Universidad' aparecerá registrada en el SIA aproximadamente en la 3ra semana de clases, debe verificar en el SIA la inscripción de la misma.
- Las homologaciones tardan un tiempo indeterminado después de que se reciban las notas en la DRE.
- Todos los cambios que se realicen (cancelaciones, cambio de asignaturas, etc.) deben ser notificados a la ORI y aprobados por la Facultad.



*Gracias*

*Universidad Nacional de Colombia*

PROYECTO **CULTURAL, CIENTÍFICO Y COLECTIVO** DE NACIÓN